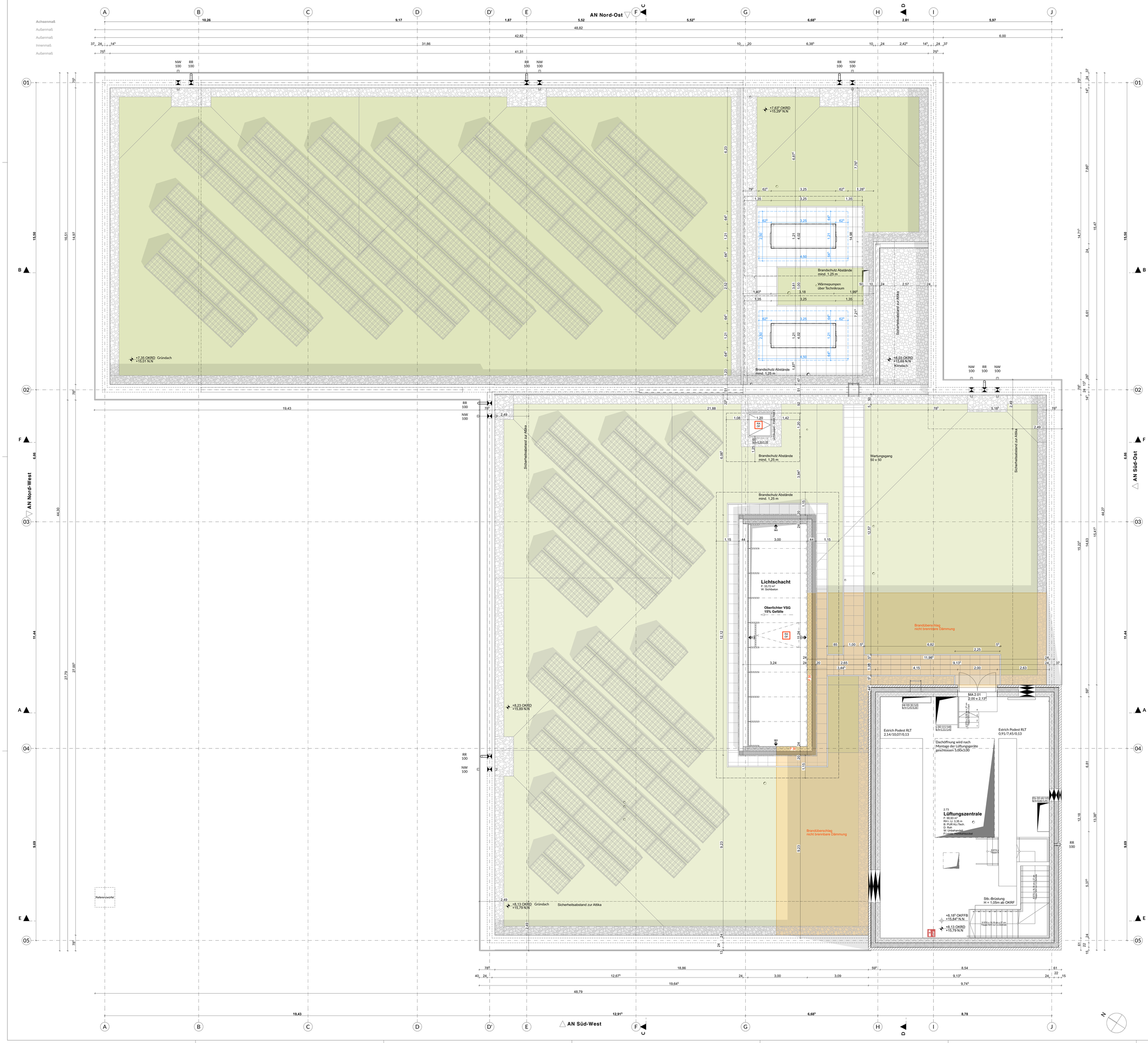
AN Nord-Ost
AN Nord-West
AN Süd-Ost
AN Süd-West
+7,35 OKRD Gründach
+15,01 N.N
+7,63 OKRD
+15,29 N.N
Brandschutz Abstände mind. 1,25 m
Wärmepumpen über Technikraum
Sicherheitsabstand zur Attika
+8,03 OKRD
+15,69 N.N
Kiesdach
Wartungsgang 50 x 50
Lichtkuppel - FIXELTUFT
Lichtschacht
F: 33,72 m²
W: Sichtbeton
Oberlichter VSG
15% Gefälle
Brandüberschlag nicht brennbare Dämmung
+8,23 OKRD
+15,89 N.N
+8,13 OKRD Gründach
+15,79 N.N
Sicherheitsabstand zur Attika
MA 2.01
2,00 x 2,13
Estrich Podest RLT
2,14/10,07/0,13
Estrich Podest RLT
0,91/7,45/0,13
Dachöffnung wird nach Montage der Lüftungsgeräte geschlossen 5,00x3,00
2.73
Lüftungszentrale
F: 90,93 m²
RH: 3,35 m
B: PUR KG-Tech.
D: Roh
W: Unbehandelt
F: Estrich Hochhöckel
Stb.-Brüstung
H = 1,05m ab OKRF
+8,18⁵ OKFFB
+15,84⁵ N.N
+8,13 OKRD
+15,79 N.N
Referenzwürfel
Symbole Brandschutz
Druckknopfmelder
Auslösestelle Rauchabzugsöffnung notwendiger Treppenraum
Hausalarm-Amok
Freischaltelement
Rauchabzugsöffnung notwendiger Treppenraum
Mechanik Türschließer FH TB-Montage
Feuerwehr-Schlüsseldepot
Blitzleuchte
Notausgang
Feuerwehr-Information- und Bedienesystem
Brandmeldezentrale
Feuerlöscher
Konstruktion
BRH = Brüstungshöhe fertig Angabe ab OKFF bis UK Fensterbank
OK = Oberkante
UK = Unterkante
FF = Fertigfußboden
RD = Rohdecke
RS = Rohsohle
WD = Wanddurchbruch
BS = Bodenschlitz
AHO = Abhangdecke
GK = Gipskartonkassetten gem. DIN 18180
GKBI = Gipskartonplatten imprägniert gem. DIN 18180
GKF = Gipskartonfeuerschutzplatten gem. DIN 18180
FS = Fliesenspiegel
DF = Dehnfuge
RR = Regenfallrohr
UZ = Unterzug
HZK = Heizkörper
Brandschutz
RWA = Rauch-Wärme-Abzug
RM = Rauchmelder
WHY = Wandhydrant
F = Feuerstätte
BW = Brandwand
F90 = Feuerwiderstandsklasse und Dauer in Minuten gegen Feuer und Wärmestrahlung gem. DIN 4102-2
T30 = Feuerwiderstandsklasse Tür und Dauer in Minuten gegen Feuer
EI30 = (F30) Brandschutzverglasung und Dauer in Minuten gegen Feuer, nicht gegen Wärmestrahlung gem. DIN 4102-2
RS = Rauchschutztür
Raumstempel
Raumnr.
Raumbezeichnung
F: = Fläche
U: = Umfang
RH LL: = Raumhöhe im Lichten
B: = Bodenbelag
D: = Deckenbelag
= Deckendurchbruch Deckenkernbohrung
= Bodendurchbruch Bodenkernbohrung
Sämtliche Maße sind vom Unternehmer eigenverantwortlich am Bau zu prüfen.
Alle Werkpläne sind nur in Verbindung mit den gültigen Schal- und Bewehrungsplänen des Tragwerkspla-ners, sowie den Durchbruchsplänen der Fachingenieure gültig und/oder den ergänzenden Angaben. Dehnungsfugen sind nach Angabe Tragwerksplaner auszuführen. Der Ausführende ist verpflichtet, den Auftraggeber auf etwaige Unstimmigkeiten der Ausführungsunterlagen hinzuweisen (VOB, § 3.3).
± 0,00 = +7,66 m üNN = OK FFB EG
Legende
Kalksandstein
Estrich
Trockenbauwand
Ziegel Sichtmauerwerk
Stahlbeton
Mineralwolle-dämmung
Stahlbeton-Fertigteil
Putz
Holz
Sperrholz
Holzwolle-Leichtbauplatten
WU-Beton
Stahl, Metall
EPS-/XPS-Dämmung / Perimeterdämmung
Wand mit gletztem Deckenanschluss
REI/EI 30 (F30) tragendes/nicht tragendes Bauteil
Sichtbetonanforderung
Index
Datum
Änderungen/Ergänzungen
Name
Bauvorhaben:
Erweiterung Grundschule Am Grünen Kamp
Am Grünen Kamp 25 27749 Delmenhorst
Bauherr:
Stadt Delmenhorst
Die Oberbürgermeisterin
Fachbereich 60 - Gebäudemanagement
Architekt:
Leistungsphase:
LP 6 Ausschreibung
VORABZUG
Planinhalt:
2. Obergeschoss Gesamt
Plan / Dateinr.: 06.01.2.3
Erstellungsdatum: 19.08.25
Bearbeiter:
Status:
Projektnr.: P22-04
Index:
Maßstab: 1:50
Geprüft von:
Originalmaß: 1189x1189mm